



MUNICIPIO DE CHIMALHUACÁN 0085

Cuenta Pública 2021
ESTADO ANALÍTICO DE INGRESOS
(Cifras en Pesos)

Table with columns: CUENTA (3), Rubro de los Ingresos (4), Estimado (5), Ampliaciones y Reducciones (6), Ingresos Modificado (7), Devengado (8), Recaudado (9), % de Avance la Recaudación. Rows include categories like Ingresos, Impuestos sobre los Ingresos, Impuestos sobre el Patrimonio, and Cuotas y Aportaciones de Seguridad Social.



MUNICIPIO DE CHIMALHUACÁN, 0085

**Cuenta Pública 2021**  
**ESTADO ANALÍTICO DE INGRESOS**  
(Cifras en Pesos)

| CUENTA<br>(3)         | Rubro de los Ingresos (4)  | Estimado (5)  | Ampliaciones y Reducciones<br>(6) | Ingresos       |               |               | % de Avance<br>la Recaudación |
|-----------------------|--|---------------|-----------------------------------|----------------|---------------|---------------|-------------------------------|
|                       |  |               |                                   | Modificado (7) | Devengado (8) | Recaudado (9) |                               |
| 8110 4131 001         | Contribuciones de Mejoras por Obras Públicas   | 3,809,438.00  | 0.00                              | 3,809,438.00   | 0.00          | 40,388,879.50 |                               |
| 8110 4131 001 001     | Contribuciones de Mejoras por Obras Públicas   | 1,614,910.28  | 0.00                              | 1,614,910.28   | 0.00          | 40,357,031.20 |                               |
| 8110 4131 001 001 001 | Para Obras Públicas y Acciones de Beneficio Social   | 1,130,968.28  | 0.00                              | 1,130,968.28   | 0.00          | 39,794,835.00 |                               |
| 8110 4131 001 001 002 | Para Obras de Impacto Vial   | 0.00          | 0.00                              | 0.00           | 0.00          | 0.00          |                               |
| 8110 4131 001 001 003 | Por Servicios Ambientales  | 483,942.00    | 0.00                              | 483,942.00     | 0.00          | 562,196.20    |                               |
| 8110 4131 001 002     | Accesorios de Contribución de Mejoras por Obras Públicas   | 2,194,527.72  | 0.00                              | 2,194,527.72   | 0.00          | 31,848.30     |                               |
| 8110 4131 001 002 001 | Multas   | 0.00          | 0.00                              | 0.00           | 0.00          | 0.00          |                               |
| 8110 4131 001 002 002 | Recargos   | 2,194,527.72  | 0.00                              | 2,194,527.72   | 0.00          | 0.00          |                               |
| 8110 4131 001 002 003 | Gastos de Ejecución  | 0.00          | 0.00                              | 0.00           | 0.00          | 31,848.30     |                               |
| 8110 4131 001 002 004 | Indemnización por devolución de cheques  | 0.00          | 0.00                              | 0.00           | 0.00          | 0.00          |                               |
| 8110 4132             | Contrib de Mejoras no Comprend en la Ley de Ingresos Vig, causadas en Ejercicios Fisc Ant Pend de liq o pago   | 0.00          | 0.00                              | 0.00           | 0.00          | 0.00          |                               |
| 8110 4132 001         | Contrib de Mejoras no Comprend en la Ley de Ingresos Vig, causadas en Ejercicios Fisc Ant Pend de liq o pago   | 0.00          | 0.00                              | 0.00           | 0.00          | 0.00          |                               |
| 8110 4132 001 001     | Contrib de Mejoras no Comprend en la Ley de Ingresos Vig, causadas en Ejercicios Fisc Ant Pend de liq o pago   | 0.00          | 0.00                              | 0.00           | 0.00          | 0.00          |                               |
| 8110 4132 001 001 001 | Contrib de Mejoras no Comprend en la Ley de Ingresos Vig, causadas en Ejercicios Fisc Ant Pend de liq o pago   | 0.00          | 0.00                              | 0.00           | 0.00          | 0.00          |                               |
|                       | Subtotal (12)  | 3,809,438.00  | 0.00                              | 3,809,438.00   | 0.00          | 40,388,879.50 |                               |
| 8110 4140             | Derechos   | 40,083,730.00 | 0.00                              | 40,083,730.00  | 0.00          | 90,507,777.45 |                               |
| 8110 4141             | Derechos por el Uso, Goce, Aprovechamiento o Explotación de Bienes de Dominio Público                          | 6,185,103.00  | 0.00                              | 6,185,103.00   | 0.00          | 14,456,286.00 |                               |
| 8110 4141 001         | Derechos por el Uso, Goce, Aprovechamiento o Explotación de Bienes de Dominio Público                          | 6,185,103.00  | 0.00                              | 6,185,103.00   | 0.00          | 14,456,286.00 |                               |
| 8110 4141 001 001     | Derechos por el Uso, Goce, Aprovechamiento o Explotación de Bienes de Dominio Público                          | 6,185,103.00  | 0.00                              | 6,185,103.00   | 0.00          | 14,456,286.00 |                               |
| 8110 4141 001 001 001 | Uso de Vías y Áreas Públicas para el ejercicio de Actividades Comerciales y de Servicios                       | 5,989,683.00  | 0.00                              | 5,989,683.00   | 0.00          | 14,249,954.00 |                               |
| 8110 4141 001 001 002 | Estacionamiento en la Vía Pública y de Servicio Público  | 195,420.00    | 0.00                              | 195,420.00     | 0.00          | 206,332.00    |                               |
| 8110 4143             | Derechos por Prestación de Servicios   | 33,898,627.00 | 0.00                              | 33,898,627.00  | 0.00          | 76,051,491.46 |                               |
| 8110 4143 001         | Agua Potable, Drenaje, Alcantarillado y Recepción de Caudales de Aguas Residuales para su tratamiento          | 0.00          | 0.00                              | 0.00           | 0.00          | 2,521,460.00  |                               |
| 8110 4143 001 001     | Derechos por Prestación de Servicios   | 0.00          | 0.00                              | 0.00           | 0.00          | 2,521,460.00  |                               |
| 8110 4143 001 001 001 | Suministro de Agua Potable   | 0.00          | 0.00                              | 0.00           | 0.00          | 14,548.00     |                               |
| 8110 4143 001 001 002 | Suministro de Agua en Bloque Proporcionada por la Autoridad Municipal a Fraccionamientos, Unidades Habitaciona | 0.00          | 0.00                              | 0.00           | 0.00          | 1,320.00      |                               |
| 8110 4143 001 001 003 | Autorización de Derivaciones de la Toma de Agua  | 0.00          | 0.00                              | 0.00           | 0.00          | 1,000.00      |                               |
| 8110 4143 001 001 004 | Conexiones a los Sistemas de Agua y Drenaje  | 0.00          | 0.00                              | 0.00           | 0.00          | 2,497,610.00  |                               |
| 8110 4143 001 001 005 | Reconexión a los Sistemas de Agua Potable  | 0.00          | 0.00                              | 0.00           | 0.00          | 0.00          |                               |
| 8110 4143 001 001 006 | Control para el Establecimiento de Sistemas de Agua Potable y Alcantarillado en Fraccionamientos o Unidades Ha | 0.00          | 0.00                              | 0.00           | 0.00          | 0.00          |                               |
| 8110 4143 001 001 007 | Conexiones de Toma por el Suministro de Agua en Bloque Proporcionado por Autoridades Municipales               | 0.00          | 0.00                              | 0.00           | 0.00          | 0.00          |                               |
| 8110 4143 001 001 008 | Drenaje, Derechos de Descarga de Aguas Residuales y su Tratamiento o Manejo Ecológico                          | 0.00          | 0.00                              | 0.00           | 0.00          | 6,982.00      |                               |
| 8110 4143 001 001 009 | Reparación de Aparatos Medidores de Consumo de Agua  | 0.00          | 0.00                              | 0.00           | 0.00          | 0.00          |                               |
| 8110 4143 001 001 010 | Instalación de Medidores   | 0.00          | 0.00                              | 0.00           | 0.00          | 0.00          |                               |
| 8110 4143 001 001 011 | Agua en Pipas (Permiso)  | 0.00          | 0.00                              | 0.00           | 0.00          | 0.00          |                               |
| 8110 4143 001 001 012 | Agua en Pipas (Carga)  | 0.00          | 0.00                              | 0.00           | 0.00          | 0.00          |                               |
| 8110 4143 001 001 013 | Obras  | 0.00          | 0.00                              | 0.00           | 0.00          | 0.00          |                               |
| 8110 4143 001 001 014 | Rezagos  | 0.00          | 0.00                              | 0.00           | 0.00          | 0.00          |                               |
| 8110 4143 001 001 015 | Venta de Medidores   | 0.00          | 0.00                              | 0.00           | 0.00          | 0.00          |                               |
| 8110 4143 001 001 016 | Certificaciones  | 0.00          | 0.00                              | 0.00           | 0.00          | 0.00          |                               |
| 8110 4143 001 001 017 | Otros  | 0.00          | 0.00                              | 0.00           | 0.00          | 0.00          |                               |
| 8110 4143 001 001 018 | Mantenimiento de Drenaje   | 0.00          | 0.00                              | 0.00           | 0.00          | 0.00          |                               |
| 8110 4143 001 001 019 | Dictamen de Factibilidad de Servicios  | 0.00          | 0.00                              | 0.00           | 0.00          | 0.00          |                               |
| 8110 4143 002         | Registro Civil   | 3,322,721.00  | 0.00                              | 3,322,721.00   | 0.00          | 4,738,812.56  |                               |
| 8110 4143 002 001     | Registro Civil   | 3,322,721.00  | 0.00                              | 3,322,721.00   | 0.00          | 4,738,812.56  |                               |
| 8110 4143 002 001 001 | Registro Civil   | 3,322,721.00  | 0.00                              | 3,322,721.00   | 0.00          | 4,738,812.56  |                               |
| 8110 4143 003         | Desarrollo Urbano y Obras Públicas   | 10,602,285.00 | 0.00                              | 10,602,285.00  | 0.00          | 15,452,778.90 |                               |
| 8110 4143 003 001     | Desarrollo Urbano y Obras Públicas   | 10,602,285.00 | 0.00                              | 10,602,285.00  | 0.00          | 15,452,778.90 |                               |
| 8110 4143 003 001 001 | Desarrollo Urbano y Obras Públicas   | 10,602,285.00 | 0.00                              | 10,602,285.00  | 0.00          | 15,452,778.90 |                               |
| 8110 4143 004         | Servicios Prestados por Autoridades Fiscales, Administrativas y de Acceso a la Información Pública             | 2,003,627.00  | 0.00                              | 2,003,627.00   | 0.00          | 1,956,198.00  |                               |
| 8110 4143 004 001     | Servicios Prestados por Autoridades Fiscales, Administrativas y de Acceso a la Información Pública             | 2,003,627.00  | 0.00                              | 2,003,627.00   | 0.00          | 1,956,198.00  |                               |
| 8110 4143 004 001 001 | Servicios Prestados por Autoridades Fiscales, Administrativas y de Acceso a la Información Pública             | 2,003,627.00  | 0.00                              | 2,003,627.00   | 0.00          | 1,956,198.00  |                               |
| 8110 4143 005         | Servicios de Rastros   | 0.00          | 0.00                              | 0.00           | 0.00          | 0.00          |                               |
| 8110 4143 005 001     | Servicios de Rastros   | 0.00          | 0.00                              | 0.00           | 0.00          | 0.00          |                               |
| 8110 4143 005 001 001 | Servicios de Rastros   | 0.00          | 0.00                              | 0.00           | 0.00          | 0.00          |                               |
| 8110 4143 006         | Corral de Consejo e Identificación de Señales de Sangre, Tatuajes, Elementos Electromagnéticos y Fierros p     | 0.00          | 0.00                              | 0.00           | 0.00          | 0.00          |                               |
| 8110 4143 006 001     | Corral de Consejo e Identificación de Señales de Sangre, Tatuajes, Elementos Electromagnéticos y Fierros p     | 0.00          | 0.00                              | 0.00           | 0.00          | 0.00          |                               |
| 8110 4143 006 001 001 | Corral de Consejo e Identificación de Señales de Sangre, Tatuajes, Elementos Electromagnéticos y Fierros p     | 0.00          | 0.00                              | 0.00           | 0.00          | 0.00          |                               |
| 8110 4143 007         | Servicios de Panteones   | 5,458,013.00  | 0.00                              | 5,458,013.00   | 0.00          | 32,253,961.00 |                               |
| 8110 4143 007 001     | Servicios de Panteones   | 5,458,013.00  | 0.00                              | 5,458,013.00   | 0.00          | 32,253,961.00 |                               |
| 8110 4143 007 001 001 | Servicios de Panteones   | 5,458,013.00  | 0.00                              | 5,458,013.00   | 0.00          | 32,253,961.00 |                               |
| 8110 4143 008         | Expedición o Refrendo Anual de Licencias Para la Venta de Bebidas Alcohólicas al Público                       | 8,637,468.00  | 0.00                              | 8,637,468.00   | 0.00          | 13,100,501.00 |                               |
| 8110 4143 008 001     | Expedición o Refrendo Anual de Licencias Para la Venta de Bebidas Alcohólicas al Público                       | 8,637,468.00  | 0.00                              | 8,637,468.00   | 0.00          | 13,100,501.00 |                               |
| 8110 4143 008 001 001 | Expedición o Refrendo Anual de Licencias Para la Venta de Bebidas Alcohólicas al Público                       | 8,637,468.00  | 0.00                              | 8,637,468.00   | 0.00          | 13,100,501.00 |                               |
| 8110 4143 009         | Servicios Prestados por Autoridades de Seguridad Pública   | 69,960.00     | 0.00                              | 69,960.00      | 0.00          | 95,400.00     |                               |
| 8110 4143 009 001     | Servicios Prestados por Autoridades de Seguridad Pública   | 69,960.00     | 0.00                              | 69,960.00      | 0.00          | 95,400.00     |                               |
| 8110 4143 009 001 001 | Servicios Prestados por Autoridades de Seguridad Pública   | 69,960.00     | 0.00                              | 69,960.00      | 0.00          | 95,400.00     |                               |
| 8110 4143 010         | Servicios Prestados por las Autoridades de Catastro  | 865,063.00    | 0.00                              | 865,063.00     | 0.00          | 1,295,118.00  |                               |
| 8110 4143 010 001     | Servicios Prestados por las Autoridades de Catastro  | 865,063.00    | 0.00                              | 865,063.00     | 0.00          | 1,295,118.00  |                               |
| 8110 4143 010 001 001 | Servicios Prestados por las Autoridades de Catastro  | 865,063.00    | 0.00                              | 865,063.00     | 0.00          | 1,295,118.00  |                               |



MUNICIPIO DE CHIMALHUACÁN 0085

**Cuenta Pública 2021**  
**ESTADO ANALÍTICO DE INGRESOS**  
 (Cifras en Pesos)

| CUENTA<br>(3)         | Rubro de los Ingresos (4)   | Ingresos             |                                   |                      |               |                      | % de Avance<br>la Recaudación |
|-----------------------|---|----------------------|-----------------------------------|----------------------|---------------|----------------------|-------------------------------|
|                       |   | Estimado (5)         | Ampliaciones y Reducciones<br>(6) | Modificado (7)       | Devengado (8) | Recaudado (9)        |                               |
| 8110 4143 011         | Servicios de Alumbrado Público  | 0.00                 | 0.00                              | 0.00                 | 0.00          | 0.00                 |                               |
| 8110 4143 011 001     | Servicios de Alumbrado Público  | 0.00                 | 0.00                              | 0.00                 | 0.00          | 0.00                 |                               |
| 8110 4143 011 001 001 | Servicios de Alumbrado Público  | 0.00                 | 0.00                              | 0.00                 | 0.00          | 0.00                 |                               |
| 8110 4143 012         | Servicios de Limpieza de Lotes Baldíos, Recolectión, Traslado y Disposición Final de Residuos Sólidos Ind         | 2,939,490.00         | 0.00                              | 2,939,490.00         | 0.00          | 4,637,262.00         |                               |
| 8110 4143 012 001     | Servicios de Limpieza de Lotes Baldíos, Recolectión, Traslado y Disposición Final de Residuos Sólidos Ind         | 2,939,490.00         | 0.00                              | 2,939,490.00         | 0.00          | 4,637,262.00         |                               |
| 8110 4143 012 001 001 | Servicios de Limpieza de Lotes Baldíos, Recolectión, Traslado y Disposición Final de Residuos Sólidos Ind         | 2,939,490.00         | 0.00                              | 2,939,490.00         | 0.00          | 4,637,262.00         |                               |
| 8110 4144             | Accesorios de Derechos  | 0.00                 | 0.00                              | 0.00                 | 0.00          | 0.00                 |                               |
| 8110 4144 001         | Accesorios de Derechos  | 0.00                 | 0.00                              | 0.00                 | 0.00          | 0.00                 |                               |
| 8110 4144 001 001     | Accesorios de Derechos  | 0.00                 | 0.00                              | 0.00                 | 0.00          | 0.00                 |                               |
| 8110 4144 001 001 001 | Multas  | 0.00                 | 0.00                              | 0.00                 | 0.00          | 0.00                 |                               |
| 8110 4144 001 001 002 | Recargos  | 0.00                 | 0.00                              | 0.00                 | 0.00          | 0.00                 |                               |
| 8110 4144 001 001 003 | Gastos de Ejecución   | 0.00                 | 0.00                              | 0.00                 | 0.00          | 0.00                 |                               |
| 8110 4144 001 001 004 | Indemnización por devolución de cheques   | 0.00                 | 0.00                              | 0.00                 | 0.00          | 0.00                 |                               |
| 8110 4145             | Derechos no Comprenden en la Ley de Ingresos Vig. causados en Ejercicios Fisc Ant Pendientes de Liquidación o Pag | 0.00                 | 0.00                              | 0.00                 | 0.00          | 0.00                 |                               |
| 8110 4145 001         | Derechos no Comprenden en la Ley de Ingresos Vig. causados en Ejercicios Fisc Ant Pendientes de Liquidación o Pag | 0.00                 | 0.00                              | 0.00                 | 0.00          | 0.00                 |                               |
| 8110 4145 001 001     | Derechos no Comprenden en la Ley de Ingresos Vig. causados en Ejercicios Fisc Ant Pendientes de Liquidación o Pag | 0.00                 | 0.00                              | 0.00                 | 0.00          | 0.00                 |                               |
| 8110 4145 001 001 001 | Derechos no Comprenden en la Ley de Ingresos Vig. causados en Ejercicios Fisc Ant Pendientes de Liquidación o Pag | 0.00                 | 0.00                              | 0.00                 | 0.00          | 0.00                 |                               |
| 8110 4149             | Otros Derechos  | 0.00                 | 0.00                              | 0.00                 | 0.00          | 0.00                 |                               |
| 8110 4149 001         | Otros Derechos  | 0.00                 | 0.00                              | 0.00                 | 0.00          | 0.00                 |                               |
| 8110 4149 001 001     | Otros Derechos  | 0.00                 | 0.00                              | 0.00                 | 0.00          | 0.00                 |                               |
| 8110 4149 001 001 001 | Otros Derechos  | 0.00                 | 0.00                              | 0.00                 | 0.00          | 0.00                 |                               |
|                       | <b>Subtotal (12)</b>  | <b>40,083,730.00</b> | <b>0.00</b>                       | <b>40,083,730.00</b> | <b>0.00</b>   | <b>90,507,777.46</b> |                               |
| 8110 4160             | Productos   | 510,012.00           | 0.00                              | 510,012.00           | 0.00          | 612,697.00           |                               |
| 8110 4151             | Productos   | 510,012.00           | 0.00                              | 510,012.00           | 0.00          | 612,697.00           |                               |
| 8110 4151 001         | Productos   | 510,012.00           | 0.00                              | 510,012.00           | 0.00          | 612,697.00           |                               |
| 8110 4151 001 001     | Productos Derivados del Uso y Aprovechamiento de Bienes no Sujetos a Régimen de Dominio Público                   | 510,012.00           | 0.00                              | 510,012.00           | 0.00          | 612,697.00           |                               |
| 8110 4151 001 001 001 | Por la Venta o Arrendamiento de Bienes Municipales  | 149,135.00           | 0.00                              | 149,135.00           | 0.00          | 44,048.00            |                               |
| 8110 4151 001 001 002 | Impresos y Papel Especial   | 360,877.00           | 0.00                              | 360,877.00           | 0.00          | 568,649.00           |                               |
| 8110 4151 001 001 003 | Derivados de Bosques Municipales  | 0.00                 | 0.00                              | 0.00                 | 0.00          | 0.00                 |                               |
| 8110 4151 001 002     | Otros Productos (Intereses Ganados)   | 0.00                 | 0.00                              | 0.00                 | 0.00          | 0.00                 |                               |
| 8110 4151 001 002 001 | Derivados de Recursos Propios   | 0.00                 | 0.00                              | 0.00                 | 0.00          | 0.00                 |                               |
| 8110 4151 001 002 002 | Derivados de Participaciones Federales  | 0.00                 | 0.00                              | 0.00                 | 0.00          | 0.00                 |                               |
| 8110 4151 001 002 003 | Derivados del Ramo 33   | 0.00                 | 0.00                              | 0.00                 | 0.00          | 0.00                 |                               |
| 8110 4151 001 002 004 | Ingresos Financieros por FISM   | 0.00                 | 0.00                              | 0.00                 | 0.00          | 0.00                 |                               |
| 8110 4151 001 002 005 | Ingresos Financieros por FORTAMUNDF   | 0.00                 | 0.00                              | 0.00                 | 0.00          | 0.00                 |                               |
| 8110 4151 001 002 006 | Derivados de Recursos de Programas Estatales  | 0.00                 | 0.00                              | 0.00                 | 0.00          | 0.00                 |                               |
| 8110 4151 001 002 007 | Rendimientos o Ingr Deriv de las Act de Org Desc y Em de Part Mpal cuando por su Nat Corresp Act que no son Pr    | 0.00                 | 0.00                              | 0.00                 | 0.00          | 0.00                 |                               |
| 8110 4151 001 002 008 | En General, todos aquellos Ing que perciba la Hda pub Mpal, der de Act que no son Propias de Derecho Público.     | 0.00                 | 0.00                              | 0.00                 | 0.00          | 0.00                 |                               |
| 8110 4154             | Productos no Comprenden en la Ley de Ingresos Vig. causados en Ejercicios Fisc Ant Pendientes de Liquidación o Pa | 0.00                 | 0.00                              | 0.00                 | 0.00          | 0.00                 |                               |
| 8110 4154 001         | Productos no Comprenden en la Ley de Ingresos Vig. causados en Ejercicios Fisc Ant Pendientes de Liquidación o Pa | 0.00                 | 0.00                              | 0.00                 | 0.00          | 0.00                 |                               |
| 8110 4154 001 001     | Productos no Comprenden en la Ley de Ingresos Vig. causados en Ejercicios Fisc Ant Pendientes de Liquidación o Pa | 0.00                 | 0.00                              | 0.00                 | 0.00          | 0.00                 |                               |
|                       | <b>Subtotal (12)</b>  | <b>510,012.00</b>    | <b>0.00</b>                       | <b>510,012.00</b>    | <b>0.00</b>   | <b>612,697.00</b>    |                               |
| 8110 4160             | Aprovechamientos  | 2,322,578.00         | 0.00                              | 2,322,578.00         | 0.00          | 11,723,069.00        |                               |
| 8110 4162             | Multas  | 744,679.00           | 0.00                              | 744,679.00           | 0.00          | 448,891.00           |                               |
| 8110 4162 001         | Multas  | 744,679.00           | 0.00                              | 744,679.00           | 0.00          | 448,891.00           |                               |
| 8110 4162 001 001     | Multas  | 744,679.00           | 0.00                              | 744,679.00           | 0.00          | 448,891.00           |                               |
| 8110 4162 001 001 001 | Sancciones Administrativas  | 744,679.00           | 0.00                              | 744,679.00           | 0.00          | 448,891.00           |                               |
| 8110 4163             | Indemnizaciones   | 105,654.50           | 0.00                              | 105,654.50           | 0.00          | 176,869.00           |                               |
| 8110 4163 001         | Indemnizaciones   | 105,654.50           | 0.00                              | 105,654.50           | 0.00          | 176,869.00           |                               |
| 8110 4163 001 001     | Indemnizaciones   | 105,654.50           | 0.00                              | 105,654.50           | 0.00          | 176,869.00           |                               |
| 8110 4163 001 001 001 | Indemnizaciones por daños a bienes municipales  | 105,654.50           | 0.00                              | 105,654.50           | 0.00          | 176,869.00           |                               |
| 8110 4163 001 001 002 | Otras indemnizaciones   | 0.00                 | 0.00                              | 0.00                 | 0.00          | 0.00                 |                               |
| 8110 4164             | Reintegros  | 150.00               | 0.00                              | 150.00               | 0.00          | 5,789,489.00         | 3.8                           |
| 8110 4164 001         | Reintegros  | 150.00               | 0.00                              | 150.00               | 0.00          | 5,789,489.00         | 3.8                           |
| 8110 4164 001 001     | Reintegros  | 150.00               | 0.00                              | 150.00               | 0.00          | 5,789,489.00         | 3.8                           |
| 8110 4164 001 001 001 | Reintegros  | 150.00               | 0.00                              | 150.00               | 0.00          | 5,789,489.00         | 3.8                           |
| 8110 4165             | Aprovechamientos Provenientes de Obras Públicas   | 0.00                 | 0.00                              | 0.00                 | 0.00          | 0.00                 |                               |
| 8110 4165 001         | Aprovechamientos Provenientes de Obras Públicas   | 0.00                 | 0.00                              | 0.00                 | 0.00          | 0.00                 |                               |
| 8110 4165 001 001     | Aprovechamientos Provenientes de Obras Públicas   | 0.00                 | 0.00                              | 0.00                 | 0.00          | 0.00                 |                               |
| 8110 4165 001 001 001 | Aprovechamientos Provenientes de Obras Públicas   | 0.00                 | 0.00                              | 0.00                 | 0.00          | 0.00                 |                               |
| 8110 4166             | Aprovechamientos no comprendidos en la Ley de Ingresos Vig. Causados en Ejercicios Fisc Ant pend de Liquidacio    | 0.00                 | 0.00                              | 0.00                 | 0.00          | 0.00                 |                               |
| 8110 4166 001         | Aprovechamientos no comprendidos en la Ley de Ingresos Vig. Causados en Ejercicios Fisc Ant pend de Liquidacio    | 0.00                 | 0.00                              | 0.00                 | 0.00          | 0.00                 |                               |
| 8110 4166 001 001     | Aprovechamientos no comprendidos en la Ley de Ingresos Vig. Causados en Ejercicios Fisc Ant pend de Liquidacio    | 0.00                 | 0.00                              | 0.00                 | 0.00          | 0.00                 |                               |
| 8110 4166 001 001 001 | Aprovechamientos no comprendidos en la Ley de Ingresos Vig. Causados en Ejercicios Fisc Ant pend de Liquidacio    | 0.00                 | 0.00                              | 0.00                 | 0.00          | 0.00                 |                               |
| 8110 4168             | Accesorios de Aprovechamientos  | 0.00                 | 0.00                              | 0.00                 | 0.00          | 0.00                 |                               |
| 8110 4168 001         | Accesorios de Aprovechamientos  | 0.00                 | 0.00                              | 0.00                 | 0.00          | 0.00                 |                               |
| 8110 4168 001 001     | Accesorios de Aprovechamientos  | 0.00                 | 0.00                              | 0.00                 | 0.00          | 0.00                 |                               |
| 8110 4168 001 001 001 | Multas  | 0.00                 | 0.00                              | 0.00                 | 0.00          | 0.00                 |                               |
| 8110 4168 001 001 002 | Recargos  | 0.00                 | 0.00                              | 0.00                 | 0.00          | 0.00                 |                               |



MUNICIPIO DE CHIMALHUACÁN 0085

**Cuenta Pública 2021**  
**ESTADO ANALÍTICO DE INGRESOS**  
 (Cifras en Pesos)

| CUENTA<br>(3)         | Rubro de los Ingresos (4)   | Estimado (5)     | Ampliaciones y Reducciones<br>(6) | Ingresos         |               | % de Avance<br>la Recaudación |
|-----------------------|---|------------------|-----------------------------------|------------------|---------------|-------------------------------|
|                       |   |                  |                                   | Modificado (7)   | Devengado (8) |                               |
| 8110 4168 001 001 003 | Gastos de Ejecución   | 0.00             | 0.00                              | 0.00             | 0.00          | 0.00                          |
| 8110 4168 001 001 004 | Indemnización por devolución de cheques   | 0.00             | 0.00                              | 0.00             | 0.00          | 0.00                          |
| 8110 4169             | Otros Aprovechamientos  | 1,472,094.50     | 0.00                              | 1,472,094.50     | 0.00          | 5,307,840.00                  |
| 8110 4169 001         | Otros Aprovechamientos  | 1,472,094.50     | 0.00                              | 1,472,094.50     | 0.00          | 5,307,840.00                  |
| 8110 4169 001 001     | Otros Aprovechamientos  | 1,472,094.50     | 0.00                              | 1,472,094.50     | 0.00          | 5,307,840.00                  |
| 8110 4169 001 001 001 | Uso o Explotación de Bienes de Dominio Público  | 0.00             | 0.00                              | 0.00             | 0.00          | 0.00                          |
| 8110 4169 001 001 002 | Herencias, Legados, Cesiones y Donaciones   | 0.00             | 0.00                              | 0.00             | 0.00          | 5,283,430.00                  |
| 8110 4169 001 001 003 | Resarcimientos  | 1,472,094.50     | 0.00                              | 1,472,094.50     | 0.00          | 24,410.00                     |
|                       | Subtotal (12)   | 2,322,578.00     | 0.00                              | 2,322,578.00     | 0.00          | 11,723,089.00                 |
| 8110 4170             | Ingresos por Venta de Bienes y Prestación de Servicios  | 0.00             | 0.00                              | 0.00             | 0.00          | 0.00                          |
| 8110 4171             | Ingresos por Venta de Bienes y Prestación de Servicios de Instituciones Publicas de Seguridad Social                | 0.00             | 0.00                              | 0.00             | 0.00          | 0.00                          |
| 8110 4171 001         | Ingresos por Venta de Bienes y Prestación de Servicios de Instituciones Publicas de Seguridad Social                | 0.00             | 0.00                              | 0.00             | 0.00          | 0.00                          |
| 8110 4171 001 001     | Ingresos por Venta de Bienes y Prestación de Servicios de Instituciones Publicas de Seguridad Social                | 0.00             | 0.00                              | 0.00             | 0.00          | 0.00                          |
| 8110 4171 001 001 001 | Ingresos por Venta de Bienes y Prestación de Servicios de Instituciones Publicas de Seguridad Social                | 0.00             | 0.00                              | 0.00             | 0.00          | 0.00                          |
| 8110 4172             | Ingresos por Venta de Bienes y Prestación de Servicios de Empresas Productivas del Estado                           | 0.00             | 0.00                              | 0.00             | 0.00          | 0.00                          |
| 8110 4172 001         | Ingresos por Venta de Bienes y Prestación de Servicios de Empresas Productivas del Estado                           | 0.00             | 0.00                              | 0.00             | 0.00          | 0.00                          |
| 8110 4172 001 001     | Ingresos por Venta de Bienes y Prestación de Servicios de Empresas Productivas del Estado                           | 0.00             | 0.00                              | 0.00             | 0.00          | 0.00                          |
| 8110 4172 001 001 001 | Ingresos por Venta de Bienes y Prestación de Servicios de Empresas Productivas del Estado                           | 0.00             | 0.00                              | 0.00             | 0.00          | 0.00                          |
| 8110 4173             | Ingresos por Venta de Bienes y Prestación de Servicios de Entidades Paraestatales y Fideicomisos No Empres y N      | 0.00             | 0.00                              | 0.00             | 0.00          | 0.00                          |
| 8110 4173 001         | Ingresos por Venta de Bienes y Prestación de Servicios de Entidades Paraestatales y Fideicomisos No Empres y N      | 0.00             | 0.00                              | 0.00             | 0.00          | 0.00                          |
| 8110 4173 001 001     | Ingresos por Venta de Bienes y Prestación de Servicios de Entidades Paraestatales y Fideicomisos No Empres y N      | 0.00             | 0.00                              | 0.00             | 0.00          | 0.00                          |
| 8110 4173 001 001 001 | Estancias Infantiles  | 0.00             | 0.00                              | 0.00             | 0.00          | 0.00                          |
| 8110 4173 001 001 002 | Farmacias   | 0.00             | 0.00                              | 0.00             | 0.00          | 0.00                          |
| 8110 4173 001 001 003 | Servicios Médicos   | 0.00             | 0.00                              | 0.00             | 0.00          | 0.00                          |
| 8110 4173 001 001 004 | Productos Nutricionales (Amaranto, Soya, Etc.)  | 0.00             | 0.00                              | 0.00             | 0.00          | 0.00                          |
| 8110 4173 001 001 005 | Velatorios  | 0.00             | 0.00                              | 0.00             | 0.00          | 0.00                          |
| 8110 4173 001 001 006 | Colegiaturas  | 0.00             | 0.00                              | 0.00             | 0.00          | 0.00                          |
| 8110 4173 001 001 007 | Huertos Familiares  | 0.00             | 0.00                              | 0.00             | 0.00          | 0.00                          |
| 8110 4173 001 001 008 | Servicios de Alberca  | 0.00             | 0.00                              | 0.00             | 0.00          | 0.00                          |
| 8110 4173 001 001 009 | Panadería   | 0.00             | 0.00                              | 0.00             | 0.00          | 0.00                          |
| 8110 4173 001 001 010 | Servicios de Laboratorio  | 0.00             | 0.00                              | 0.00             | 0.00          | 0.00                          |
| 8110 4173 001 001 011 | Servicios de Baños Públicos   | 0.00             | 0.00                              | 0.00             | 0.00          | 0.00                          |
| 8110 4173 001 001 012 | Inscripciones   | 0.00             | 0.00                              | 0.00             | 0.00          | 0.00                          |
| 8110 4173 001 001 013 | Desayunos Escolares   | 0.00             | 0.00                              | 0.00             | 0.00          | 0.00                          |
| 8110 4173 001 001 014 | Productos Básicos (Despensas)   | 0.00             | 0.00                              | 0.00             | 0.00          | 0.00                          |
| 8110 4173 001 001 015 | Servicios Jurídicos   | 0.00             | 0.00                              | 0.00             | 0.00          | 0.00                          |
| 8110 4173 001 001 016 | Servicios Psicológicos  | 0.00             | 0.00                              | 0.00             | 0.00          | 0.00                          |
| 8110 4173 001 001 017 | Servicios de Terapia y Discapacidad   | 0.00             | 0.00                              | 0.00             | 0.00          | 0.00                          |
| 8110 4173 001 001 018 | Ingresos diversos   | 0.00             | 0.00                              | 0.00             | 0.00          | 0.00                          |
| 8110 4173 001 001 019 | Ingresos de Organismos del Deporte  | 0.00             | 0.00                              | 0.00             | 0.00          | 0.00                          |
| 8110 4173 001 001 020 | Ingresos por Fideicomisos y Empresas de Participación Municipal   | 0.00             | 0.00                              | 0.00             | 0.00          | 0.00                          |
| 8110 4173 001 001 021 | Rendimientos o Ingresos Derivados de Organismos Descentralizados y Fideicomisos, cuando por su naturaleza cor       | 0.00             | 0.00                              | 0.00             | 0.00          | 0.00                          |
| 8110 4173 001 001 022 | Rendimientos o Ingresos Derivados de Empresas de participación Estatal, cuando por su naturaleza correspondan       | 0.00             | 0.00                              | 0.00             | 0.00          | 0.00                          |
| 8110 4174             | Ingresos por Via de Bienes y Prestac de Servicios de Entidades Paraestatales Empresariales no Financ con Parti      | 0.00             | 0.00                              | 0.00             | 0.00          | 0.00                          |
| 8110 4174 001         | Ingresos por Via de Bienes y Prestac de Servicios de Entidades Paraestatales Empresariales no Financ con Parti      | 0.00             | 0.00                              | 0.00             | 0.00          | 0.00                          |
| 8110 4174 001 001     | Ingresos por Via de Bienes y Prestac de Servicios de Entidades Paraestatales Empresariales no Financ con Parti      | 0.00             | 0.00                              | 0.00             | 0.00          | 0.00                          |
| 8110 4174 001 001 001 | Ingresos por Via de Bienes y Prestac de Servicios de Entidades Paraestatales Empresariales no Financ con Parti      | 0.00             | 0.00                              | 0.00             | 0.00          | 0.00                          |
| 8110 4175             | Ingresos por Via de Bienes y Prestac de Servic de Entidades Paraestatales Empresariales Financ Monet con Parti      | 0.00             | 0.00                              | 0.00             | 0.00          | 0.00                          |
| 8110 4175 001         | Ingresos por Via de Bienes y Prestac de Servic de Entidades Paraestatales Empresariales Financ Monet con Parti      | 0.00             | 0.00                              | 0.00             | 0.00          | 0.00                          |
| 8110 4175 001 001     | Ingresos por Via de Bienes y Prestac de Servic de Entidades Paraestatales Empresariales Financ Monet con Parti      | 0.00             | 0.00                              | 0.00             | 0.00          | 0.00                          |
| 8110 4175 001 001 001 | Ingresos por Via de Bienes y Prestac de Servic de Entidades Paraestatales Empresariales Financ Monet con Parti      | 0.00             | 0.00                              | 0.00             | 0.00          | 0.00                          |
| 8110 4176             | Ingresos por Via de Bienes y Prestac de Servic de Entidades Paraestat Empresariales Financ No Monet con Partic      | 0.00             | 0.00                              | 0.00             | 0.00          | 0.00                          |
| 8110 4176 001         | Ingresos por Via de Bienes y Prestac de Servic de Entidades Paraestat Empresariales Financ No Monet con Partic      | 0.00             | 0.00                              | 0.00             | 0.00          | 0.00                          |
| 8110 4176 001 001     | Ingresos por Via de Bienes y Prestac de Servic de Entidades Paraestat Empresariales Financ No Monet con Partic      | 0.00             | 0.00                              | 0.00             | 0.00          | 0.00                          |
| 8110 4176 001 001 001 | Ingresos por Via de Bienes y Prestac de Servic de Entidades Paraestat Empresariales Financ No Monet con Partic      | 0.00             | 0.00                              | 0.00             | 0.00          | 0.00                          |
| 8110 4177             | Ingresos por Via de Bienes y Prestac de Servic de Fideicomisos Financieros Publicos con Particip Estatal Mayor      | 0.00             | 0.00                              | 0.00             | 0.00          | 0.00                          |
| 8110 4177 001         | Ingresos por Via de Bienes y Prestac de Servic de Fideicomisos Financieros Publicos con Particip Estatal Mayor      | 0.00             | 0.00                              | 0.00             | 0.00          | 0.00                          |
| 8110 4177 001 001     | Ingresos por Via de Bienes y Prestac de Servic de Fideicomisos Financieros Publicos con Particip Estatal Mayor      | 0.00             | 0.00                              | 0.00             | 0.00          | 0.00                          |
| 8110 4177 001 001 001 | Ingresos por Via de Bienes y Prestac de Servic de Fideicomisos Financieros Publicos con Particip Estatal Mayor      | 0.00             | 0.00                              | 0.00             | 0.00          | 0.00                          |
| 8110 4178             | Ingresos por Venta de Bienes y Prestac de Servic de los Poderes Legislativo y Judicial, y de los Organos Auton      | 0.00             | 0.00                              | 0.00             | 0.00          | 0.00                          |
| 8110 4178 001         | Ingresos por Venta de Bienes y Prestac de Servic de los Poderes Legislativo y Judicial, y de los Organos Auton      | 0.00             | 0.00                              | 0.00             | 0.00          | 0.00                          |
| 8110 4178 001 001     | Ingresos por Venta de Bienes y Prestac de Servic de los Poderes Legislativo y Judicial, y de los Organos Auton      | 0.00             | 0.00                              | 0.00             | 0.00          | 0.00                          |
| 8110 4178 001 001 001 | Ingresos por Venta de Bienes y Prestac de Servic de los Poderes Legislativo y Judicial, y de los Organos Auton      | 0.00             | 0.00                              | 0.00             | 0.00          | 0.00                          |
|                       | Subtotal (12)   | 0.00             | 0.00                              | 0.00             | 0.00          | 0.00                          |
| 8110 4200             | Participaciones, Aportaciones, Convenios, Incentiv Deriv de la Colaborac Fiscal, Fond Distint de Aport, Transfer, A | 1,701,926,716.80 | 0.00                              | 1,701,926,716.80 | 0.00          | 1,903,971,676.43              |
| 8110 4210             | Participaciones, Aportaciones, Convenios, Incentivos Derivados de la Colaboración Fiscal y Fondos Distintos de      | 1,701,926,716.80 | 0.00                              | 1,701,926,716.80 | 0.00          | 1,903,971,676.43              |
| 8110 4211             | Participaciones   | 877,103,407.96   | 0.00                              | 877,103,407.96   | 0.00          | 1,067,984,869.05              |
| 8110 4211 001         | Participaciones   | 877,103,407.96   | 0.00                              | 877,103,407.96   | 0.00          | 1,067,984,869.05              |
| 8110 4211 001 001     | Las Participaciones derivadas de la aplicación de la Ley de Coordinación Fiscal y demás ordenamientos jurídicos     | 633,325,053.00   | 0.00                              | 633,325,053.00   | 0.00          | 736,102,560.41                |
| 8110 4211 001 001 001 | Fondo General de Participaciones  | 465,034,128.00   | 0.00                              | 465,034,128.00   | 0.00          | 446,588,627.35                |



MUNICIPIO DE CHIMALHUACÁN 0085

**Cuenta Pública 2021**  
**ESTADO ANALÍTICO DE INGRESOS**  
 (Cifras en Pesos)

| Cuenta (3)            | Rubro de los Ingresos (4)  | Ingresos         |                                |                  |               |                  | % de Avance la Recaudación |
|-----------------------|--|------------------|--------------------------------|------------------|---------------|------------------|----------------------------|
|                       |  | Estimado (5)     | Ampliaciones y Reducciones (6) | Modificado (7)   | Devengado (8) | Recaudado (9)    |                            |
| 8110 4211 001 001 002 | Fondo de Fomento Municipal   | 108,556,421.00   | 0.00                           | 108,556,421.00   | 0.00          | 104,269,780.33   |                            |
| 8110 4211 001 001 003 | Fondo de Fiscalización y Recaudación   | 27,872,941.00    | 0.00                           | 27,872,941.00    | 0.00          | 30,409,277.13    |                            |
| 8110 4211 001 001 004 | Fondo de Estabilización de los Ingresos de las Entidades Federativas (FEIEF)                                   | 0.00             | 0.00                           | 0.00             | 0.00          | 6,621,089.40     |                            |
| 8110 4211 001 001 005 | Correspondientes al Impuesto Especial sobre Producción y Servicios   | 7,712,885.00     | 0.00                           | 7,712,885.00     | 0.00          | 9,156,932.06     |                            |
| 8110 4211 001 001 006 | Correspondientes al Impuesto Sobre Automóviles Nuevos  | 4,168,750.00     | 0.00                           | 4,168,750.00     | 0.00          | 5,791,889.97     |                            |
| 8110 4211 001 001 007 | Correspondientes al Impuesto Sobre Tenencia o Uso de Vehículos   | 0.00             | 0.00                           | 0.00             | 0.00          | 7,592.97         |                            |
| 8110 4211 001 001 008 | Correspondientes al Fondo de Compensación del Impuesto Sobre Automóviles Nuevos                                | 1,451,821.00     | 0.00                           | 1,451,821.00     | 0.00          | 1,460,488.62     |                            |
| 8110 4211 001 001 009 | Las derivadas de la aplicación del artículo 4-A de la Ley de Coordinación Fiscal                               | 17,439,890.00    | 0.00                           | 17,439,890.00    | 0.00          | 11,076,639.02    |                            |
| 8110 4211 001 001 010 | El Impuesto Sobre la Renta efect enterado a la Federación, corresp al salario personal que preste o desemp un  | 1,088,217.00     | 0.00                           | 1,088,217.00     | 0.00          | 118,349,573.00   |                            |
| 8110 4211 001 001 011 | Artículo 4-A, Fracción II de la Ley de Coordinación Fiscal (Fondo de Compensaciones)                           | 0.00             | 0.00                           | 0.00             | 0.00          | 1,675,905.24     |                            |
| 8110 4211 001 001 012 | Impuesto Sobre la Renta por la Enajenación de Bienes Inmuebles   | 0.00             | 0.00                           | 0.00             | 0.00          | 2,696,985.32     |                            |
| 8110 4211 001 002     | Las Participaciones derivadas de la aplicación de la fracción II del artículo 219 del Código Financiero del Es | 243,778,354.96   | 0.00                           | 243,778,354.96   | 0.00          | 331,882,408.64   |                            |
| 8110 4211 001 002 001 | Del Impuesto Sobre Tenencia o Uso de Vehículos Automotores   | 15,314,950.00    | 0.00                           | 15,314,950.00    | 0.00          | 17,292,907.71    |                            |
| 8110 4211 001 002 002 | Del Impuesto Sobre Adquisición de Vehículos Automotores Usados   | 559,011.00       | 0.00                           | 559,011.00       | 0.00          | 797,174.13       |                            |
| 8110 4211 001 002 003 | Del Impuesto Sobre Loterías, Rifas, Sorteos, Concursos y Juegos Permitidos con Cruce de Apuestas               | 695,458.00       | 0.00                           | 695,458.00       | 0.00          | 772,034.38       |                            |
| 8110 4211 001 002 004 | Del Impuesto a la Venta Final de Bebidas con Contenido Alcohólico  | 790,448.00       | 0.00                           | 790,448.00       | 0.00          | 939,402.46       |                            |
| 8110 4211 001 002 005 | Programa de Acciones para el Desarrollo (PAD)  | 150,000,000.00   | 0.00                           | 150,000,000.00   | 0.00          | 200,590,000.00   |                            |
| 8110 4211 001 002 006 | Fondo Estatal de Fortalecimiento Municipal (FEFOM)   | 47,818,049.56    | 0.00                           | 47,818,049.56    | 0.00          | 47,818,049.56    |                            |
| 8110 4211 001 002 007 | Recursos del CEDIPIEM  | 0.00             | 0.00                           | 0.00             | 0.00          | 0.00             |                            |
| 8110 4211 001 002 008 | Recursos del Sistema DIFEM   | 0.00             | 0.00                           | 0.00             | 0.00          | 0.00             |                            |
| 8110 4211 001 002 009 | Mecánica Teatral   | 0.00             | 0.00                           | 0.00             | 0.00          | 0.00             |                            |
| 8110 4211 001 002 010 | Remanentes Gasto de Inversión Sectorial (PAD)  | 25,600,932.88    | 0.00                           | 25,600,932.88    | 0.00          | 60,473,332.88    |                            |
| 8110 4211 001 002 011 | Remanentes Programa de Apoyo al Gasto de Inversión de los Municipios (FEFOM)                                   | 3,199,507.52     | 0.00                           | 3,199,507.52     | 0.00          | 3,199,507.52     |                            |
| 8110 4211 001 002 012 | Otros Recursos Estatales   | 0.00             | 0.00                           | 0.00             | 0.00          | 200,000.00       |                            |
| 8110 4211 001 002 013 | Las demás der de la aplic del Título Sépt del Cód Finan para el Edo de Mé y Mpio, así como de los convenios,   | 0.00             | 0.00                           | 0.00             | 0.00          | 0.00             |                            |
| 8110 4212             | Aportaciones   | 824,823,308.84   | 0.00                           | 824,823,308.84   | 0.00          | 824,823,308.83   |                            |
| 8110 4212 001         | Aportaciones   | 824,823,308.84   | 0.00                           | 824,823,308.84   | 0.00          | 824,823,308.83   |                            |
| 8110 4212 001 001     | Aportaciones   | 824,823,308.84   | 0.00                           | 824,823,308.84   | 0.00          | 824,823,308.83   |                            |
| 8110 4212 001 001 001 | Fondo de Aportaciones para la Infraestructura Social Municipal   | 217,698,914.00   | 0.00                           | 217,698,914.00   | 0.00          | 217,698,914.00   |                            |
| 8110 4212 001 001 002 | Fondo de Aport para el Fort de los Mpios y de las Demarcaciones Territoriales del Distrito Federal             | 498,905,153.67   | 0.00                           | 498,905,153.67   | 0.00          | 498,905,153.68   |                            |
| 8110 4212 001 001 003 | Remanentes de Ramo 33 (FISM)   | 107,056,139.17   | 0.00                           | 107,056,139.17   | 0.00          | 107,056,139.17   |                            |
| 8110 4212 001 001 004 | Remanentes de Ramo 33 (FORTAMUN)   | 0.00             | 0.00                           | 0.00             | 0.00          | 0.00             |                            |
| 8110 4212 001 001 005 | Fondo de Aportaciones para la Seguridad Pública. (FASP)  | 1,163,102.00     | 0.00                           | 1,163,102.00     | 0.00          | 1,163,102.00     |                            |
| 8110 4213             | Convenios  | 0.00             | 0.00                           | 0.00             | 0.00          | 0.00             |                            |
| 8110 4213 001         | Convenios  | 0.00             | 0.00                           | 0.00             | 0.00          | 0.00             |                            |
| 8110 4213 001 001     | Convenios  | 0.00             | 0.00                           | 0.00             | 0.00          | 0.00             |                            |
| 8110 4213 001 001 001 | Convenios  | 0.00             | 0.00                           | 0.00             | 0.00          | 0.00             |                            |
| 8110 4214             | Incentivos Derivados de la Colaboración Fiscal   | 0.00             | 0.00                           | 0.00             | 0.00          | 2,512,318.60     |                            |
| 8110 4214 001         | Incentivos Derivados de la Colaboración Fiscal   | 0.00             | 0.00                           | 0.00             | 0.00          | 2,512,318.60     |                            |
| 8110 4214 001 001     | Incentivos Derivados de la Colaboración Fiscal   | 0.00             | 0.00                           | 0.00             | 0.00          | 2,512,318.60     |                            |
| 8110 4214 001 001 001 | Multas Federales No Fiscales   | 0.00             | 0.00                           | 0.00             | 0.00          | 151,644.60       |                            |
| 8110 4214 001 001 002 | Convenios de Tránsito Estatal con Municipios   | 0.00             | 0.00                           | 0.00             | 0.00          | 2,380,674.00     |                            |
| 8110 4215             | Fondos Distintos de Aportaciones   | 0.00             | 0.00                           | 0.00             | 0.00          | 8,651,079.95     |                            |
| 8110 4215 001         | Fondos Distintos de Aportaciones   | 0.00             | 0.00                           | 0.00             | 0.00          | 8,651,079.95     |                            |
| 8110 4215 001 001     | Fondos Distintos de Aportaciones   | 0.00             | 0.00                           | 0.00             | 0.00          | 8,651,079.95     |                            |
| 8110 4215 001 001 001 | Recursos del Programa Hábitat  | 0.00             | 0.00                           | 0.00             | 0.00          | 0.00             |                            |
| 8110 4215 001 001 002 | Excedentes Petroleros  | 0.00             | 0.00                           | 0.00             | 0.00          | 0.00             |                            |
| 8110 4215 001 001 003 | Ramo 23  | 0.00             | 0.00                           | 0.00             | 0.00          | 0.00             |                            |
| 8110 4215 001 001 004 | FORTASEG   | 0.00             | 0.00                           | 0.00             | 0.00          | 0.00             |                            |
| 8110 4215 001 001 005 | Remanentes Otros Recursos Federales  | 0.00             | 0.00                           | 0.00             | 0.00          | 0.00             |                            |
| 8110 4215 001 001 006 | Otros Recursos Federales   | 0.00             | 0.00                           | 0.00             | 0.00          | 8,651,079.95     |                            |
| 8110 4215 001 001 007 | Recursos del Programa de ahorro y subsidio para la vivienda, "Tu Casa". (FONHAPO)                              | 0.00             | 0.00                           | 0.00             | 0.00          | 0.00             |                            |
| 8110 4215 001 001 008 | Recursos del Programa para el Desarrollo de Zonas Prioritarias   | 0.00             | 0.00                           | 0.00             | 0.00          | 0.00             |                            |
| 8110 4215 001 001 009 | Recursos del Programa 3 X 1 para Migrantes.  | 0.00             | 0.00                           | 0.00             | 0.00          | 0.00             |                            |
| 8110 4215 001 001 010 | Recursos del Programa de Empleo Temporal (PET)   | 0.00             | 0.00                           | 0.00             | 0.00          | 0.00             |                            |
| 8110 4215 001 001 011 | Recursos del Programa de Vivienda Rural.   | 0.00             | 0.00                           | 0.00             | 0.00          | 0.00             |                            |
| 8110 4215 001 001 012 | Recursos del Programa de Opciones Productivas.   | 0.00             | 0.00                           | 0.00             | 0.00          | 0.00             |                            |
| 8110 4215 001 001 013 | Recursos para el Rescate de Espacios Públicos  | 0.00             | 0.00                           | 0.00             | 0.00          | 0.00             |                            |
| 8110 4215 001 001 014 | Recursos del Fideicomiso Fondo Nacional de Habitaciones Populares  | 0.00             | 0.00                           | 0.00             | 0.00          | 0.00             |                            |
| 8110 4215 001 001 015 | Recursos del Programa CONADE   | 0.00             | 0.00                           | 0.00             | 0.00          | 0.00             |                            |
| 8110 4215 001 001 016 | Recursos para el Programa Calidad para el Deporte CONADE   | 0.00             | 0.00                           | 0.00             | 0.00          | 0.00             |                            |
| 8110 4215 001 001 017 | Recursos del Programa Cultura Física CONADE  | 0.00             | 0.00                           | 0.00             | 0.00          | 0.00             |                            |
| 8110 4215 001 001 018 | Recursos de CONACULTA  | 0.00             | 0.00                           | 0.00             | 0.00          | 0.00             |                            |
| 8110 4215 001 001 019 | Recursos Programa de Devolución de Derechos PRÓDER   | 0.00             | 0.00                           | 0.00             | 0.00          | 0.00             |                            |
| 8110 4215 001 001 020 | Recursos para agua Potable, Alcantarillado y Saneamiento en zonas Urbanas APAZU                                | 0.00             | 0.00                           | 0.00             | 0.00          | 0.00             |                            |
| 8110 4215 001 001 021 | Recursos de Inst Nac para el Desarrollo de Capacidades del Sector Rural INCA RURAL / Sist Nac de Capacitación  | 0.00             | 0.00                           | 0.00             | 0.00          | 0.00             |                            |
| 8110 4215 001 001 022 | Recursos de la Comisión Nacional para el Desarrollo de los Pueblos Indígenas CDI.                              | 0.00             | 0.00                           | 0.00             | 0.00          | 0.00             |                            |
|                       | Subtotal (12)  | 1,701,926,716.89 | 0.00                           | 1,701,926,716.89 | 0.00          | 1,903,971,676.43 |                            |
| 8110 4220             | Transferencias, Asignaciones, Subsidios y Subvenciones, y Pensiones y Jubilaciones                             | 0.00             | 0.00                           | 0.00             | 0.00          | 0.00             |                            |
| 8110 4221             | Transferencias y Asignaciones  | 0.00             | 0.00                           | 0.00             | 0.00          | 0.00             |                            |



MUNICIPIO DE CHIMALHUACÁN 0285

**Cuenta Pública 2021**  
**ESTADO ANALÍTICO DE INGRESOS**  
 (Cifras en Pesos)

| CUENTA<br>(3)         | Rubro de los Ingresos (4)  | Estimado (5)   | Ampliaciones y Reducciones<br>(6) | Ingresos       |               |               | % de Avance<br>la Recaudación |
|-----------------------|--|----------------|-----------------------------------|----------------|---------------|---------------|-------------------------------|
|                       |  |                |                                   | Modificado (7) | Devengado (8) | Recaudado (9) |                               |
| 8110 4221 001         | Transferencias y Asignaciones  | 0.00           | 0.00                              | 0.00           | 0.00          | 0.00          |                               |
| 8110 4221 001 001     | Transferencias y Asignaciones  | 0.00           | 0.00                              | 0.00           | 0.00          | 0.00          |                               |
| 8110 4223             | Subsidios y Subvenciones   | 0.00           | 0.00                              | 0.00           | 0.00          | 0.00          |                               |
| 8110 4223 001         | Subsidios y Subvenciones   | 0.00           | 0.00                              | 0.00           | 0.00          | 0.00          |                               |
| 8110 4223 001 001     | Subsidios y Subvenciones   | 0.00           | 0.00                              | 0.00           | 0.00          | 0.00          |                               |
| 8110 4223 001 001 001 | Subsidios y Subvenciones   | 0.00           | 0.00                              | 0.00           | 0.00          | 0.00          |                               |
| 8110 4223 001 001 002 | Subsidios para Gastos de Operación   | 0.00           | 0.00                              | 0.00           | 0.00          | 0.00          |                               |
| 8110 4225             | Pensiones y Jubilaciones   | 0.00           | 0.00                              | 0.00           | 0.00          | 0.00          |                               |
| 8110 4225 001         | Pensiones y Jubilaciones   | 0.00           | 0.00                              | 0.00           | 0.00          | 0.00          |                               |
| 8110 4225 001 001     | Pensiones y Jubilaciones   | 0.00           | 0.00                              | 0.00           | 0.00          | 0.00          |                               |
| 8110 4225 001 001 001 | Pensiones y Jubilaciones   | 0.00           | 0.00                              | 0.00           | 0.00          | 0.00          |                               |
| 8110 4227             | Transferencias del Fondo Mexicano del Petróleo para la Estabilización y el desarrollo                | 0.00           | 0.00                              | 0.00           | 0.00          | 0.00          |                               |
| 8110 4227 001         | Transferencias del Fondo Mexicano del Petróleo para la Estabilización y el desarrollo                | 0.00           | 0.00                              | 0.00           | 0.00          | 0.00          |                               |
| 8110 4227 001 001     | Transferencias del Fondo Mexicano del Petróleo para la Estabilización y el desarrollo                | 0.00           | 0.00                              | 0.00           | 0.00          | 0.00          |                               |
| 8110 4227 001 001 001 | Transferencias del Fondo Mexicano del Petróleo para la Estabilización y el desarrollo                | 0.00           | 0.00                              | 0.00           | 0.00          | 0.00          |                               |
|                       | Subtotal (12)  | 0.00           | 0.00                              | 0.00           | 0.00          | 0.00          |                               |
| 8110 4300             | Otros Ingresos y Beneficios  | 170,469,432.09 | 0.00                              | 170,469,432.09 | 0.00          | 49,291,388.66 |                               |
| 8110 4310             | Ingresos Financieros   | 469,432.09     | 0.00                              | 469,432.09     | 0.00          | 231,885.91    |                               |
| 8110 4311             | Intereses Ganados de Títulos, Valores y demás Instrumentos Financieros                               | 469,432.09     | 0.00                              | 469,432.09     | 0.00          | 231,885.91    |                               |
| 8110 4311 001         | Intereses Ganados de Títulos, Valores y demás Instrumentos Financieros                               | 469,432.09     | 0.00                              | 469,432.09     | 0.00          | 231,885.91    |                               |
| 8110 4311 001 001     | Intereses Ganados de Valores, Créditos, Bonos y Otros  | 469,432.09     | 0.00                              | 469,432.09     | 0.00          | 231,885.91    |                               |
| 8110 4311 001 001 001 | Intereses Ganados de Valores, Créditos, Bonos y Otros  | 469,432.09     | 0.00                              | 469,432.09     | 0.00          | 231,885.91    |                               |
| 8110 4319             | Otros Ingresos Financieros   | 0.00           | 0.00                              | 0.00           | 0.00          | 0.00          |                               |
| 8110 4319 001         | Otros Ingresos Financieros   | 0.00           | 0.00                              | 0.00           | 0.00          | 0.00          |                               |
| 8110 4319 001 001     | Otros Ingresos Financieros   | 0.00           | 0.00                              | 0.00           | 0.00          | 0.00          |                               |
| 8110 4319 001 001 001 | Otros Ingresos Financieros   | 0.00           | 0.00                              | 0.00           | 0.00          | 0.00          |                               |
|                       | Subtotal (12)  | 469,432.09     | 0.00                              | 469,432.09     | 0.00          | 231,885.91    |                               |
| 8110 4320             | Incremento por Variación de Inventarios  | 0.00           | 0.00                              | 0.00           | 0.00          | 0.00          |                               |
| 8110 4321             | Incremento por Variación de Inventarios de Mercancías para Venta                                     | 0.00           | 0.00                              | 0.00           | 0.00          | 0.00          |                               |
| 8110 4321 001         | Incremento por Variación de Inventarios de Mercancías para Venta                                     | 0.00           | 0.00                              | 0.00           | 0.00          | 0.00          |                               |
| 8110 4321 001 001     | Incremento por Variación de Inventarios de Mercancías para Venta                                     | 0.00           | 0.00                              | 0.00           | 0.00          | 0.00          |                               |
| 8110 4321 001 001 001 | Incremento por Variación de Inventarios de Mercancías para Venta                                     | 0.00           | 0.00                              | 0.00           | 0.00          | 0.00          |                               |
| 8110 4322             | Incremento por Variación de Inventarios de Mercancías Terminadas                                     | 0.00           | 0.00                              | 0.00           | 0.00          | 0.00          |                               |
| 8110 4322 001         | Incremento por Variación de Inventarios de Mercancías Terminadas                                     | 0.00           | 0.00                              | 0.00           | 0.00          | 0.00          |                               |
| 8110 4322 001 001     | Incremento por Variación de Inventarios de Mercancías Terminadas                                     | 0.00           | 0.00                              | 0.00           | 0.00          | 0.00          |                               |
| 8110 4322 001 001 001 | Incremento por Variación de Inventarios de Mercancías Terminadas                                     | 0.00           | 0.00                              | 0.00           | 0.00          | 0.00          |                               |
| 8110 4323             | Incremento por Variación de Inventarios de Mercancías en Proceso de Elaboración                      | 0.00           | 0.00                              | 0.00           | 0.00          | 0.00          |                               |
| 8110 4323 001         | Incremento por Variación de Inventarios de Mercancías en Proceso de Elaboración                      | 0.00           | 0.00                              | 0.00           | 0.00          | 0.00          |                               |
| 8110 4323 001 001     | Incremento por Variación de Inventarios de Mercancías en Proceso de Elaboración                      | 0.00           | 0.00                              | 0.00           | 0.00          | 0.00          |                               |
| 8110 4323 001 001 001 | Incremento por Variación de Inventarios de Mercancías en Proceso de Elaboración                      | 0.00           | 0.00                              | 0.00           | 0.00          | 0.00          |                               |
| 8110 4324             | Incremento por Variación de Inventarios de Materias Primas, Materiales y Suministros para Producción | 0.00           | 0.00                              | 0.00           | 0.00          | 0.00          |                               |
| 8110 4324 001         | Incremento por Variación de Inventarios de Materias Primas, Materiales y Suministros para Producción | 0.00           | 0.00                              | 0.00           | 0.00          | 0.00          |                               |
| 8110 4324 001 001     | Incremento por Variación de Inventarios de Materias Primas, Materiales y Suministros para Producción | 0.00           | 0.00                              | 0.00           | 0.00          | 0.00          |                               |
| 8110 4324 001 001 001 | Incremento por Variación de Inventarios de Materias Primas, Materiales y Suministros para Producción | 0.00           | 0.00                              | 0.00           | 0.00          | 0.00          |                               |
| 8110 4325             | Incremento por Variación de Almacén de Materias Primas, Materiales y Suministros de Consumo          | 0.00           | 0.00                              | 0.00           | 0.00          | 0.00          |                               |
| 8110 4325 001         | Incremento por Variación de Almacén de Materias Primas, Materiales y Suministros de Consumo          | 0.00           | 0.00                              | 0.00           | 0.00          | 0.00          |                               |
| 8110 4325 001 001     | Incremento por Variación de Almacén de Materias Primas, Materiales y Suministros de Consumo          | 0.00           | 0.00                              | 0.00           | 0.00          | 0.00          |                               |
| 8110 4325 001 001 001 | Incremento por Variación de Almacén de Materias Primas, Materiales y Suministros de Consumo          | 0.00           | 0.00                              | 0.00           | 0.00          | 0.00          |                               |
|                       | Subtotal (12)  | 0.00           | 0.00                              | 0.00           | 0.00          | 0.00          |                               |
| 8110 4330             | Disminución del Exceso de Estimaciones por Pérdida o Deterioro u Obsolescencia                       | 0.00           | 0.00                              | 0.00           | 0.00          | 0.00          |                               |
| 8110 4331             | Disminución del Exceso de Estimaciones por Pérdida o Deterioro u Obsolescencia                       | 0.00           | 0.00                              | 0.00           | 0.00          | 0.00          |                               |
| 8110 4331 001         | Disminución del Exceso de Estimaciones por Pérdida o Deterioro u Obsolescencia                       | 0.00           | 0.00                              | 0.00           | 0.00          | 0.00          |                               |
| 8110 4331 001 001     | Disminución del Exceso de Estimaciones por Pérdida o Deterioro u Obsolescencia                       | 0.00           | 0.00                              | 0.00           | 0.00          | 0.00          |                               |
| 8110 4331 001 001 001 | Disminución del Exceso de Estimaciones por Pérdida o Deterioro u Obsolescencia                       | 0.00           | 0.00                              | 0.00           | 0.00          | 0.00          |                               |
|                       | Subtotal (12)  | 0.00           | 0.00                              | 0.00           | 0.00          | 0.00          |                               |
| 8110 4340             | Disminución del Exceso de Provisiones  | 0.00           | 0.00                              | 0.00           | 0.00          | 0.00          |                               |
| 8110 4341             | Disminución del Exceso de Provisiones  | 0.00           | 0.00                              | 0.00           | 0.00          | 0.00          |                               |
| 8110 4341 001         | Disminución del Exceso de Provisiones  | 0.00           | 0.00                              | 0.00           | 0.00          | 0.00          |                               |
| 8110 4341 001 001     | Disminución del Exceso de Provisiones  | 0.00           | 0.00                              | 0.00           | 0.00          | 0.00          |                               |
| 8110 4341 001 001 001 | Disminución del Exceso de Provisiones  | 0.00           | 0.00                              | 0.00           | 0.00          | 0.00          |                               |
|                       | Subtotal (12)  | 0.00           | 0.00                              | 0.00           | 0.00          | 0.00          |                               |
| 8110 4350             | Ingresos Derivados de Financiamientos  | 150,000,000.00 | 0.00                              | 150,000,000.00 | 0.00          | 0.00          |                               |
| 8110 4351             | Ingresos Derivados de Financiamientos  | 150,000,000.00 | 0.00                              | 150,000,000.00 | 0.00          | 0.00          |                               |
| 8110 4351 001         | Ingresos Derivados de Financiamientos  | 150,000,000.00 | 0.00                              | 150,000,000.00 | 0.00          | 0.00          |                               |
| 8110 4351 001 001     | Ingresos Derivados de Financiamientos  | 150,000,000.00 | 0.00                              | 150,000,000.00 | 0.00          | 0.00          |                               |
| 8110 4351 001 001 001 | Banco Nacional de Obras y Servicios Públicos   | 0.00           | 0.00                              | 0.00           | 0.00          | 0.00          |                               |
| 8110 4351 001 001 002 | Otras Instituciones Públicas   | 0.00           | 0.00                              | 0.00           | 0.00          | 0.00          |                               |
| 8110 4351 001 001 003 | Instituciones Privadas   | 150,000,000.00 | 0.00                              | 150,000,000.00 | 0.00          | 0.00          |                               |
| 8110 4351 001 001 004 | Particulares   | 0.00           | 0.00                              | 0.00           | 0.00          | 0.00          |                               |
| 8110 4351 001 001 005 | Pasivos Generados al Cierre del Ejercicio Fiscal Pendientes de Pago                                  | 0.00           | 0.00                              | 0.00           | 0.00          | 0.00          |                               |



MUNICIPIO DE CHIMALHUACÁN 0085

Cuenta Pública 2021
ESTADO ANALÍTICO DE INGRESOS
(Cifras en Pesos)

Table with columns: CUENTA (3), Rubro de los Ingresos (4), Estimado (5), Ampliaciones y Reducciones (6), Ingresos Modificado (7), Devengado (8), Recaudado (9), % de Avance la Recaudación. Rows include various income categories like 'Otros Ingresos y Beneficios Varios', 'Bonificaciones y Descuentos Obtenidos', etc., ending with a 'TOTAL INGRESOS' row.

"Bajo protesta de decir verdad declaramos que los Estados Presupuestarios y sus notas, son razonablemente correctos y son responsabilidad del emisor"

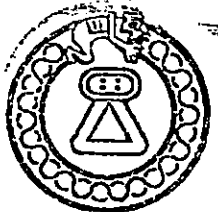

H. AYUNTAMIENTO DE CHIMALHUACÁN
2022-2024 PRESIDENTA MUNICIPAL CONSTITUCIONAL
C. Xóchitl Flores Jiménez

PRESIDENCIA

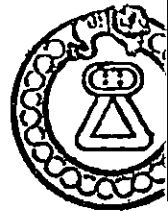

Handwritten signature of the Municipal Treasurer

TESORERA MUNICIPAL
Mtra. en H.p. Jazmín Ignacio Pérez

TESORERÍA